



Faseplan Langeland

Fase 1

Det er inneværende fase. I denne fasen er det viktig å få etablert veien ut til rundkjøringen i Fv454 igjen, og på denne måte flytte anleggstrafikken tilbake til opprinnelig utkjøring til Fv454. Dette arbeidet har gått noe tregere enn forventet, dette grunnet problematikk vedrørende avklaring i forbindelse med tiltak Ullensaker kommune ønsket utført på eksisterende vannledning (PVC 315). Denne fasen er forventet ferdig medio Desember.

Vi håper å kunne jobbe inn tiden noe i fase 1, og dermed klare oppstart av fase 2 ila. uke 48.

Fase 2

I fase 2 vil Gamle Trondheimsveg fortsatt bli benyttet som omkjøringsvei for beboere (tredje part) på Langeland. Det er laget en omforent arbeidsvarslingsplan som er sendt inn via geomatikk. Vi snakker rundt denne og ble enige om nytt kjøre- og gang-mønster og at dette asfalteres. Videre ble det enighet om montering av midlertidig belysning festet til vario/mini-guard. Vario/mini-guard blir utplassert etter midlertidig asfaltering er utført.

Arbeider som skal utføres i denne fasen med innvirkning på faseplanen (arbeidsområde/r markert med rosa):

- Etablere VA fra «tilkoblingspunkt Kløfta» og sammensette dette med resten nordover.
- Videre arbeider på veistrekk mellom kryss Gamle Trondheimsveg og rundkjøringen i Fv454.
 - Lyspunk
 - Kabelgrøfter
 - GSV
 - Veitrau
 - Tilkobling Fv454 (Filterfelt og rundkjøring?)
 - Asfaltering (ett lag?)



Fase 2

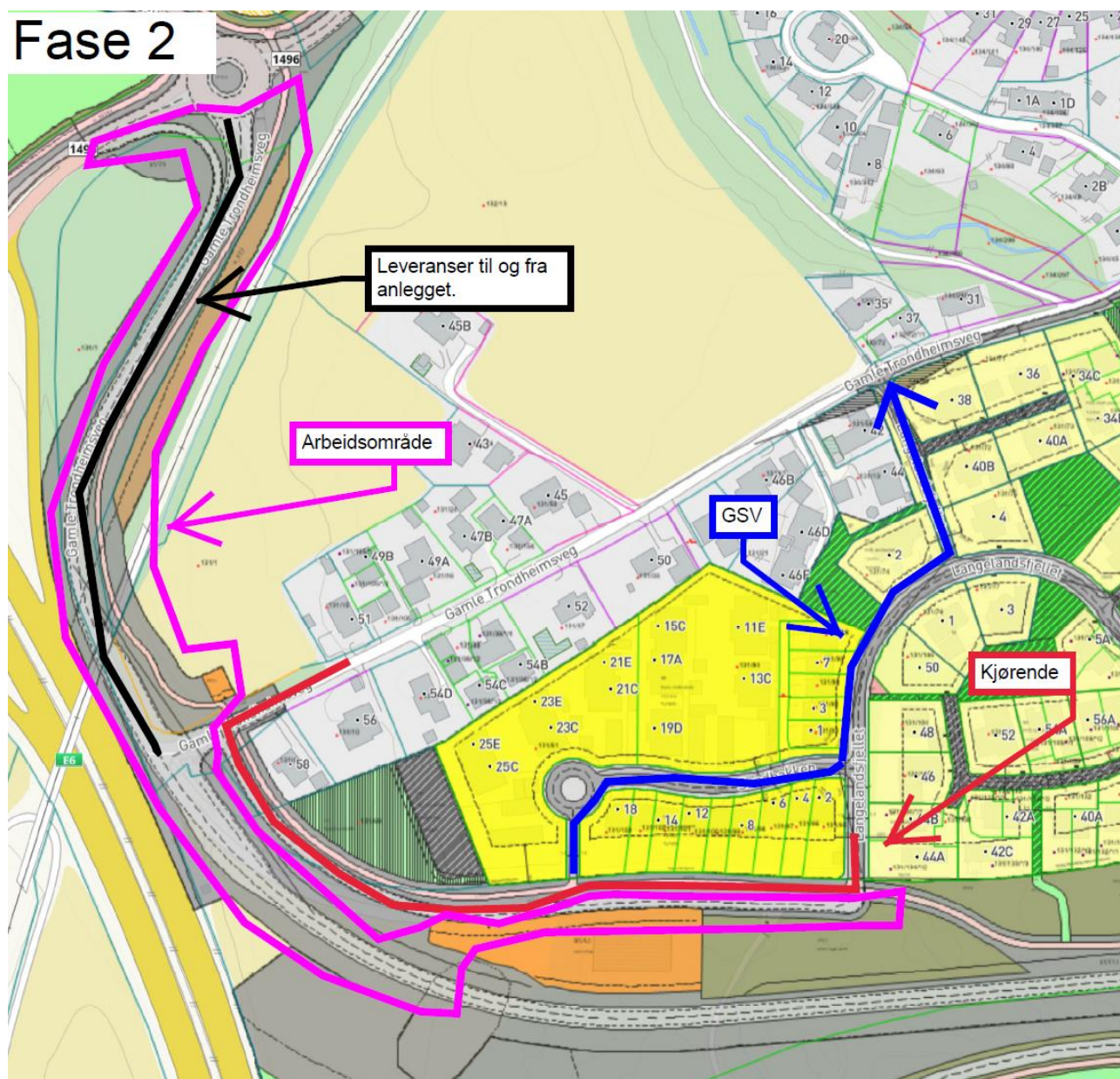

GJERMUNDSHAUG ANLEGG AS

Rypevegen 10, 2406 Elverum

Tlf. +47 62 48 72 77

firma@gjermundshaug.no

www.gjermundshaug.no

Org.nr: NO 895 711 942 MVA

GJERMUNDSHAUG



Fase 3

I fase 3 vil vi midlertidig istandsette Gamle Trondheimsveg ut til rundkjøringen på Fv454 sånn at beboere (tredje part) på Langeland benytter denne veien. Kjøremønsteret som vist på oversiktstegningen (markert med rødt). GSV vil imidlertid bli omdirigert, se oversiktstegning (markert med blått). Denne omleggingen forventes utført ila. uke 49, 2022. Samtidig vil bakken forbi PST stenges av for å utføre arbeid her. I denne fasen vil veistrekningen til Langelandsfjellet også bli etablert sånn den skal være ved ferdigstillelse av veianlegget, (markert med rosa).

Arbeider som skal utføres i denne fasen med innvirkning på faseplanen (arbeidsområde/r markert med rosa):

- Etablering av VA mellom PST (spillvannspumpestasjon) og tilknytningspunkt i veien ved TS (trykkøkingsstasjon).
- Omlegging av spillvann fra dagens system til nytt anlegg (strøm til PST kan være en faktor her).
- Etablering av nytt veistrekk til langelandsfjellet, samt deler av GSV.
- Videre arbeider på veistrekk mellom kryss Gamle Trondheimsveg og rundkjøringen i Fv454.
 - Ferdigstille GSV
 - Veilys
 - Rekkverk
 - Grønt areal



Fase 3

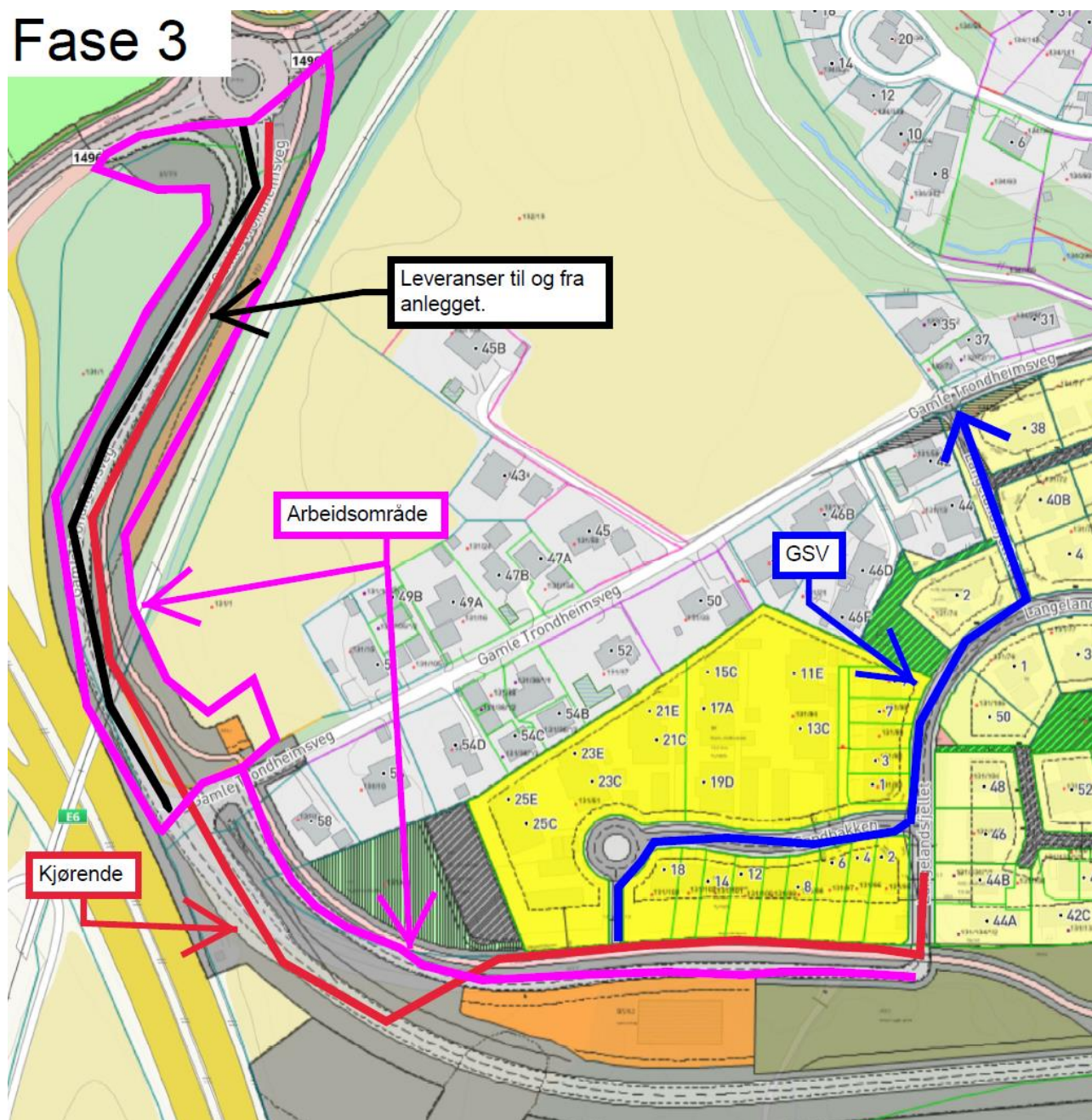

GJERMUNDSHAUG ANLEGG AS

Rypevegen 10, 2406 Elverum

Tlf. +47 62 48 72 77

firma@gjermundshaug.no

www.gjermundshaug.no

Org.nr: NO 895 711 942 MVA

GJERMUNDSHAUG



Fase 4

I fase 4 må beboere (tredje part) på Langeland, sammen annen trafikk, ledes ut på Fv454 som vist på oversiktstegning (markert med rødt). GSV vil forbli som i fase 3. Oppstart av denne fasen blir mest trolig april-mai 2023.

Bakken i Gamle Trondheimsveg, forbi PST, vil i denne fasen forbli stengt. Dette for å rive og bygge opp igjen denne veibiten sånn den skal etablere i.f.m ferdigstilling av veianlegget. Samt. GSV langs veien til Langlandsfjellet vil ferdigstilles (arbeidsområde markert i rosa).

Fase 4

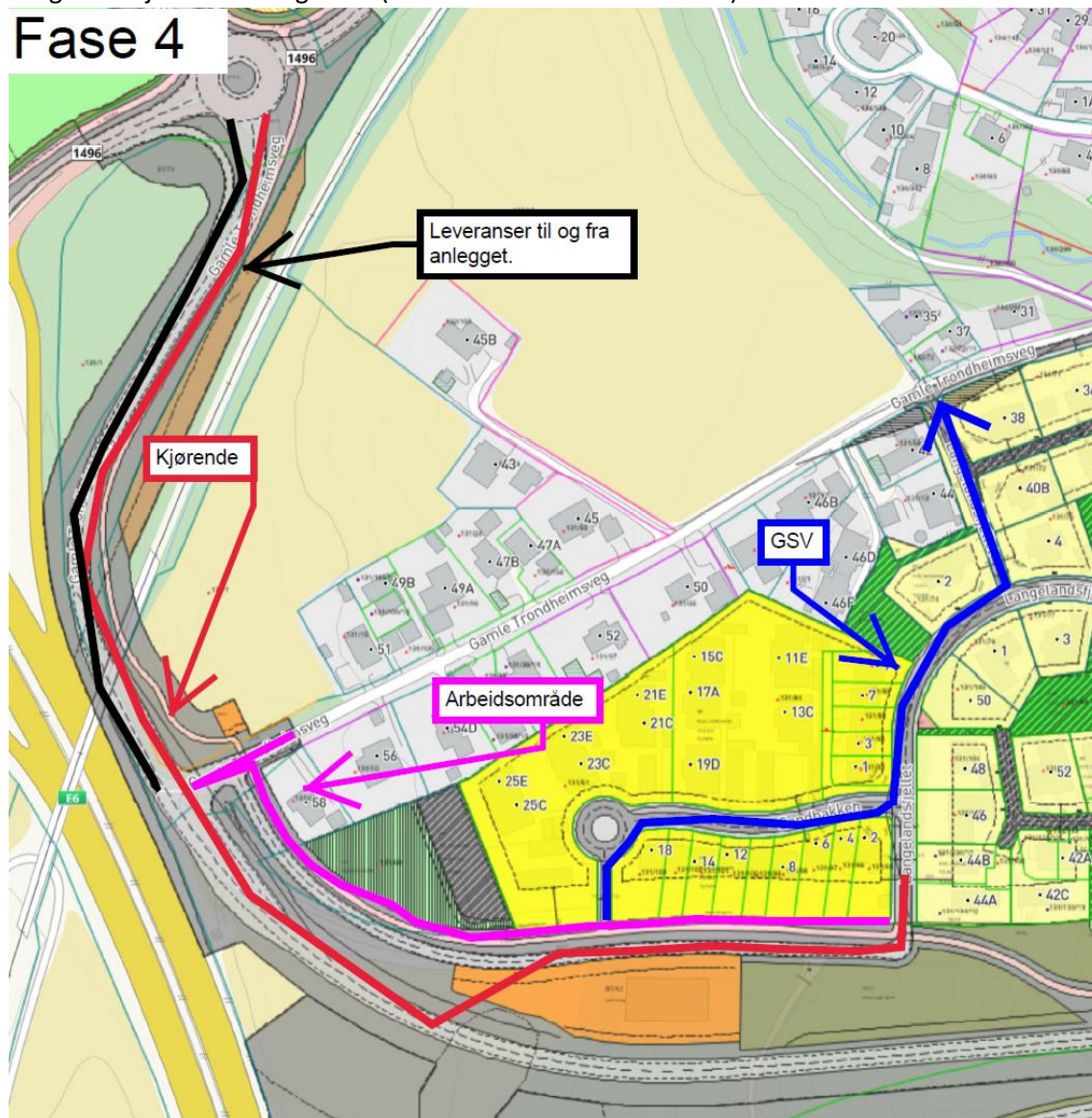

GJERMUNDSHAUG ANLEGG AS

Rypevegen 10, 2406 Elverum

Tlf. +47 62 48 72 77

firma@gjermundshaug.no

www.gjermundshaug.no

Org.nr: NO 895 711 942 MVA

GJERMUNDSHAUG



GJERMUNDSHAUG

GJERMUNDSHAUG ANLEGG AS

Rypevegen 10, 2406 Elverum

Tlf. +47 62 48 72 77

firma@gjermundshaug.no

www.gjermundshaug.no

Org.nr: NO 895 711 942 MVA