



## Et informasjonsblad til jord- og skogbrukere i Ullensaker og Gjerdrum

---

### Åpen kveld på landbrukskontoret

Søknadsfristene på produksjonstilskudd og Regionalt miljøtilskudd nærmer seg. Vi på landbrukskontoret holder åpen kveld i kommunestyresalen på rådhuset Jessheim torsdag 3. oktober fra kl. 16:00 til 19:00. Dette blir en dropp-inn-kveld, så det er bare å komme innom. Ta gjerne med PC og husk innloggingsmuligheter. Vi hjelper gjerne med søknader til produksjonstilskudd og Regionalt miljøtilskudd. Åpent for alle bønder i Ullensaker og Gjerdrum.

### Regionale miljøtilskudd - søknadsomgangen åpner - søknadsfrist 15 oktober

De som skal søke tilskudd til regionale miljøtiltak kan gjøre dette i perioden 15. september til 15. oktober. Alle foretak som søkte produksjonstilskudd i 2023 vil få tilsendt en SMS med lenke med mer informasjon om tilskuddsordningen og elektronisk søknad. Les mer på temasiden om [regionale miljøtilskudd](#).



Bilde 1: Mange har sådd soner for pollinerende insekter, og det er mulig å søke om RMP-tilskudd for disse tiltakene, foto: Landbrukskontoret

### Tilskudd ved produksjonssvikt

For noen kan det være aktuelt å varsle om en mulig produksjonssvikt. Vil avlingen bli under 70 % av snittet ditt kan du komme inn under ordningen. Snittet regnes ut fra de 5 beste årene de 7 siste årene. Produksjonssvikten skal skyldes klimatiske forhold. Det dårlige høsteværet vi har hatt i det siste er grunn til at vi kan komme inn under ordningen. Se mer om ordningen på hjemmesiden til statsforvalteren i ditt fylke.

Hvis du tror du kan komme inn under ordningen, er det viktig å varsle kommunen i god tid. Bruk denne linken for å melde skaden: Melding om skade gjøres elektronisk via Altinn. Ta gjerne bilder av situasjonen som en dokumentasjon. I utgangspunktet er det høsteplikt for å komme inn under ordningen. Hvis høsting er helt umulig, er det viktig å kontakte kommunen for å diskutere saken.

Viktig å være klar over at melding om skade ikke er en søknad. Søknadsfristen for å søke er 31. oktober. Søknader etter denne fristen blir avslått, så det kan være lurt å være litt i forkant.

## Blåtunge er nå påvist i Norge

Blåtunge er nå påvist på sau i Agder og også flere fylker. Mattilsynet ber alle som har drøvtyggere og hjortedyr om å være ekstra oppmerksomme på symptomer på blåtunge, og melde ifra til mattilsynet ved mistanke. Blåtunge er en virussykdom som kan ramme drøvtyggere som sau, geit, storfe, lama, hjort, elg og rådyr. Sykdommen kan være dødelig for sauer, men gir sjelden dødsfall blant storfe.

## Produksjonstilskudd og tilskudd til avløsning ved ferie og fritid - del 2 Søknadsfrist 15. oktober 2024.

Søknaden kan leveres fra og med 1.10.2024 som er telle dato.

Produksjons- og avløsertilskudd er en fellesbetegnelse for flere tilskuddsordninger som foretak med husdyr- og/eller planteproduksjon kan søke om, og utgjør en viktig inntektskilde for mange foretak. Jordbruksforetak som driver med husdyr- og/eller planteproduksjon, kan søke produksjons- og avløsertilskudd. Foretaket må oppfylle visse vilkår for å være berettiget tilskudd, foretaket må blant annet være registrert i Enhetsregisteret og drive vanlig jordbruksproduksjon.

Link inn til søknadsskjemaet og veiledning finnes på [www.landbruksdirektoratet.no](http://www.landbruksdirektoratet.no)



Bilde 2: Overvintring av jorder i stubb er et godt tiltak for forbedret vannkvalitet i våre vassdrag, foto: landbrukskontoret

## Regionale miljøkrav

Ny forskrift om regionale miljøkrav for jordbruket i Oslo og Viken trådte i kraft 1. januar 2023. Det er viktig at alle som driver jordbruksdrift i disse områdene setter seg godt inn i reglene som gjelder, slik at en oppfyller de krav som ligger i forskriftene.

Regionale miljøkrav skal sikre miljøforsvarlig drift av jordbruksareal. Forskriften gjelder for arealer og driftsformer med erosjonsfare, eller som drenerer dit det er utfordringer med vannmiljømålene, i Østfold, Buskerud, Oslo og Akershus.

### Gjelder kravene foretaket mitt?

Hvis du lurer på om ditt foretak er omfattet av de nye regionale miljøkravene, kan du gå inn i kartet, ved å trykke [her](#). Kartet viser hvilke områder forskriften gjelder for, og hvilken miljøkravsone arealet eventuelt tilhører.

### Miljøkravsone 2 som gjelder for de aller fleste i Ullensaker og Gjerdrum:

1. Det skal ikke jordarbeides nærmere enn to meter fra nedløpskummer for overflatevann og grøfteutløp.
2. Erosjonsutsatte dråg skal ikke jordarbeides om høsten. Ved jordarbeiding på arealet som drenerer til/heller mot dråget, skal drågene ha minst 6 meter permanent grasdekke.
3. Det skal være buffersone langs alle vassdrag som mottar avrenning fra fulldyrka jord.
4. Flomutsatte arealer skal ikke jordarbeides om høsten. På flomutsatte arealer der flom medfører erosjon skal det være 6 meter varig vegetasjon i tillegg til 2 meter vegetasjonssone.
5. Fulldyrka mark med stor eller svært stor erosjonsrisiko (erosjonsrisikoklasse 3 og 4) skal ikke jordarbeides om høsten. Lett høstharving til høstkorn eller høstoljevekster tillates likevel på arealer som ikke er omfattet av miljøkrav 2, 3 og 4. For å sikre god etablering av høstvekster må de sås senest innen 20. september.
6. Minst 60 % av foretakets fulldyrkede areal skal overvintre med plantedekke tilsvarende stubb, gras, direktesådd fangvekst eller direktesådd høstkorn. Lett høstharving tillates likevel til høstkorn eller høstoljevekster. For å sikre god etablering av høstvekster må de sås senest innen 20. september. Arealer som båndlegges av krav 2, 3, 4 og 5 inngår i 60 % av foretakets fulldyrkede areal.

Det er laget en veileder til regionale miljøkrav, og den kan du finne [her](#). Ta kontakt med en av oss på landbrukskontoret om du har spørsmål.

## Tilskudd til spesielle miljøtiltak i landbruket – SMIL- noe ledige midler

Det er noe ledige midler i både Ullensaker og Gjerdrum. Det kan søkes om midler nå, og kommunen vil behandle søknadene etter prioriteringer og etter tiltaksstrategien. Det vil også tillegges vekt nå hvor kjapt søknaden kommer inn.

### Hovedprioritet 1, forurensning:

- Utbedring og oppgradering av hydrotekniske anlegg.
- Drenering av fulldyrket areal i erosjonsklasse 3 og 4 som ikke tidligere er drenert.
- Bygging av fangdammer.
- Andre tiltak.

### Hovedprioritet 2, kulturlandskap:

- Holde gamle beiter åpne.
- Ivareta biologisk mangfold.
- Tilgjengelighet og tilrettelegging for allmenheten.
- Istandsetting av kulturminner, bygninger og kulturmiljøer.

**Søk først, gjør tiltaket etterpå.** Vi minner om at ingen tiltak må settes i gang før kommunen har behandlet søknaden. Elektronisk søknad finner du her: [Tilskudd til spesielle miljøtiltak i jordbruket \(SMIL\) - Landbruksdirektoratet](#)

## Veileder for graving av infrastruktur på fulldyrka jord

Våren 2023 ble det nedsatt en arbeidsgruppe som fikk i oppgave å utarbeide veileder for graving av infrastruktur på dyrket mark.



Arbeidsgruppen har bestått av ansatte i følgende avdelinger/enheter:

- Plan og prosjekt kommunalteknikk
- Landbruk
- Juridisk avdeling
- Klima og miljø

Arbeidsgruppen har vært opptatt av at graving på fulldyrket jord i størst mulig grad bør unngås, da det alltid vil ha negativ effekt på jordstruktur og avling. Hvis det skal graves i dyrket mark vil god planlegging, dialog og medvirkning være viktig. Veilederen omhandler de punktene som arbeidsgruppen anser som avgjørende for at konsekvensene av gravearbeider på dyrkbar mark reduseres til et minimum. Den er ment som et hjelpemiddel for både kommunen, tiltakshavere, planleggere og grunneiere.

Veilederen ble vedtatt i Hovedutvalg for teknisk, idrett og kultur 23.05.2024, Formannskapet 28.05.2024 og kommunestyret 4 juni 2024, se lenke: [Veileder for graving av infrastruktur på dyrket mark](#)

## Skogfond og tilskudd

Har du utført skogkulturarbeider i skogen din som er tilskuddsberettiget og/eller ønskes dekket av skogfond? Send søknad om dette til Landbrukskontoret innen 15. november.

Gå inn på din skogfondskonto på nettet og registrer krav og søknad om tilskudd elektronisk i [skogfondsystemet](#). Husk å laste opp nødvendig dokumentasjon og vedlegg.

- Et alternativ til elektronisk søknad er å fylle ut Landbruksdirektoratets skjema, og sende dette inn sammen med faktura og kart som viser hvor tiltaket er gjennomført samt eventuell annen informasjon til [postmottak@ullensaker.kommune.no](mailto:postmottak@ullensaker.kommune.no) [postmottak@gjerdrum.kommune.no](mailto:postmottak@gjerdrum.kommune.no)

**Praktisk informasjon og skjemaer finner du [her](#).**  
Husk fullmakt, hvis du ikke selv er eier av skogen.

Det er ikke nødvendig med midler på skogfondkontoen for å få utbetalt tilskudd. Skogkulturfakturaer kan dekkes av skogfond inneværende år og påfølgende år, - deretter er de foreldet.

## Husk!! Jordprøver og gjødselplan

Nå er det gode forhold til å ta jordprøver. På landbrukskontoret kan du låne jordprøvespyd, prøveesker, samleesker og skjema. I henhold til [gjeldende forskrift om gjødselplanlegging](#) skal jordprøver tas hvert 4. – 8. år. Gjødslingsplan må lages før vekstsesongen starter hvert år. Dette er et vilkår for å motta fullt produksjonstilskudd og RMP-tilskudd. Informasjon om jordprøvetaking finner du hos [Eurofins](#). Les om hvordan du tar jordprøver [her](#).

## Tilskudd til klimatiltak

Det er satt av en nasjonal tilskuddsramme til klimatiltak i skogbruket. Dette gjelder følgende:

### TETTERE PLANTING:



Foto: Lars Sandberg

**Nyplanting:** Inntil 60% tilskudd. Les mer om forutsetninger, vilkår og finn lenke til søknadsskjemaet: [Tilskudd til tettere skogplanting som klimatiltak - Landbruksdirektoratet](#)

Søknadsfrist: 25. november.

**Supplering:** Inntil 40% tilskudd. Les mer om forutsetninger, vilkår og finn lenke til søknadsskjemaet: [Tilskudd til tettere skogplanting som klimatiltak - Landbruksdirektoratet](#) Søknadsfrist: 25. november.

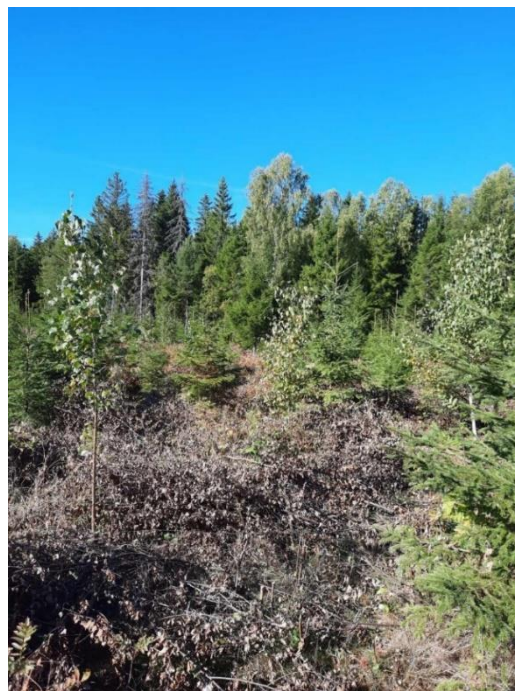
## Kjempespringfrø

Kjempespringfrø er en fremmed og uønsket problem-art. Det er grunneiers ansvar å bekjempe kjempespringfrø. For effektiv bekjempelse er det viktig å starte tidlig i sesongen (juni). På høsten er det ofte lett å kartlegge hvor plantene vokser, slik at man kan planlegge hvor man skal starte bekjempelsen til våren. Se lenke for mer info:

[faktaark-om-bekjempelse---ullensaker.pdf](#) og [FAGUS Faktaark Kjempespringfro 2020 .pdf](#)



## Statsforvalteren på Facebook

Følg Statsforvalterens landbruksavdeling på [Viken-bonden](#). Her legger de ut aktuell informasjon om så mangt i Viken-landbruket.

## Post til Landbrukskontoret

Alle saker som ønskes behandlet, **må** sendes til **Postmottak** i den kommunen saken gjelder.

Hvis du i tillegg ønsker å informere Landbrukskontoret om at en sak er sendt inn, - send en kopi til en saksbehandler.

Post til Ullensaker: [postmottak@ullensaker.kommune.no](mailto:postmottak@ullensaker.kommune.no), evt. brev til Ullensaker kommune, postboks 470, 2051 Jessheim

Post til Gjerdrum: [postmottak@gjerdrum.kommune.no](mailto:postmottak@gjerdrum.kommune.no), evt. brev til Gjerdrum kommune, Postboks 10, 2024 Gjerdrum

## Ta gjerne kontakt med en av oss på landbrukskontoret dersom du lurer på noe

Hans Petter Langbakk (Landbrukssjef): [hans.petter.langbakk@ullensaker.kommune.no](mailto:hans.petter.langbakk@ullensaker.kommune.no) Tlf: 477 88 918

Mina Lisa Schou (Landbruk): [mina.lisa.schou@ullensaker.kommune.no](mailto:mina.lisa.schou@ullensaker.kommune.no) Tlf: 477 81 085

Øivind Bogstad (Landbruk): [ovind.bogstad@ullensaker.kommune.no](mailto:ovind.bogstad@ullensaker.kommune.no) Tlf: 458 74 710

Lars Sandberg (Skogsjef) : [lars.sandberg@ullensaker.kommune.no](mailto:lars.sandberg@ullensaker.kommune.no) Tlf: 477 86 251

Stephan Smeby (Vilt) : [stephan.j.smeby@ullensaker.kommune.no](mailto:stephan.j.smeby@ullensaker.kommune.no) Tlf: 45874797

### ULLENSAKER KOMMUNE

LANDBRUKSKONTORET FOR ULLENSAKER OG GJERDRUM

E-post: [postmottak@ullensaker.kommune.no](mailto:postmottak@ullensaker.kommune.no)

Internett: [www.ullensaker.kommune.no](http://www.ullensaker.kommune.no)

Postadresse:

Postboks 470  
2051 Jessheim

Besøksadresse:

Furusethgata 12  
2050 Jessheim

Telefon:

66 10 80 00

### GJERDRUM KOMMUNE

**Postadresse** til landbrukskontoret for alle i Gjerdrum kommune: Gjerdrum kommune, Landbrukskontoret, Postboks 10, 2024 Gjerdrum

E-post: [postmottak@gjerdrum.kommune.no](mailto:postmottak@gjerdrum.kommune.no)

Internett: [www.gjerdrum.kommune.no](http://www.gjerdrum.kommune.no)

Viken Skog BA - Øvre Romerike Skogeierlag  
Landbrukstjenester Akershus  
Ullensaker Bygdeservice

Teiealleen 6  
Hvamsvegen 696  
Julsetvegen 43

2030 Nannestad  
2165 Hvam  
2056 Algarheim

32103000  
63983666  
63976595